VERSTOPT ACHTER HET GROEN

# Hier woon je heerlijk vrij

SNELLELOOP 1 - HEESCH

# VERSTOPT ACHTER HET GROEN

**Verrassend mooie woningen: wij houden ervan! Zoals het huisnummer 1 achter de begroeiing aan het einde van de doodlopende straat Snelleloop in Heesch. Een woning met een eigen binnenplaats, een bijgebouw vol mogelijkheden en 20 zonnepanelen op het dak. Hier woon je heerlijk vrij, met de gezellige wijk De Hoef om de hoek en de snelweg binnen handbereik.**

## VERLIEFD OP DE RUIMTE

Dick en Marieke kochten dit huis in juli 2019 en wisten meteen dat dit hun plek was. “We waren verliefd op de ruimte, het groen en het vakantiegevoel op de binnenplaats”, vertellen ze. “Je zit hier vrij tussen het groen, maar toch kort bij de wijk. En het is ideaal dat de snelweg zo dichtbij ligt.”

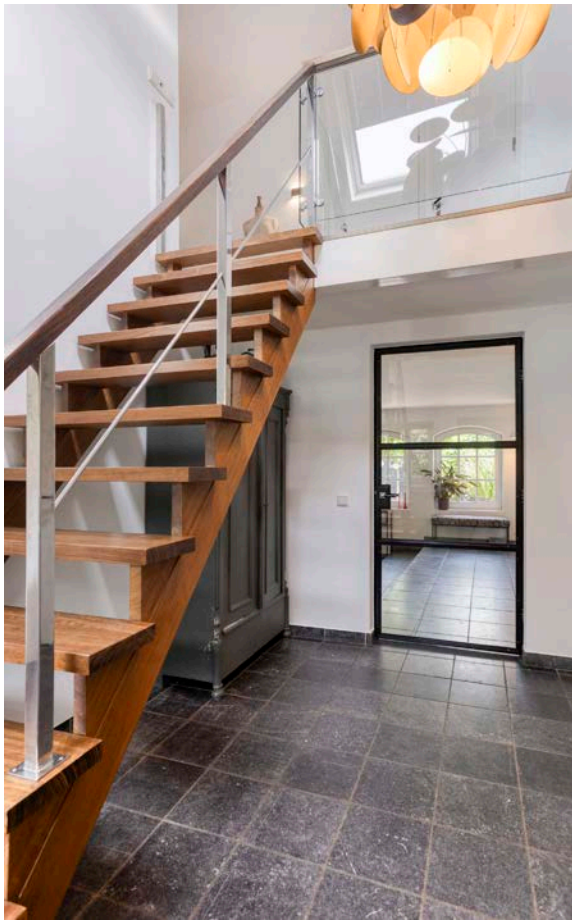

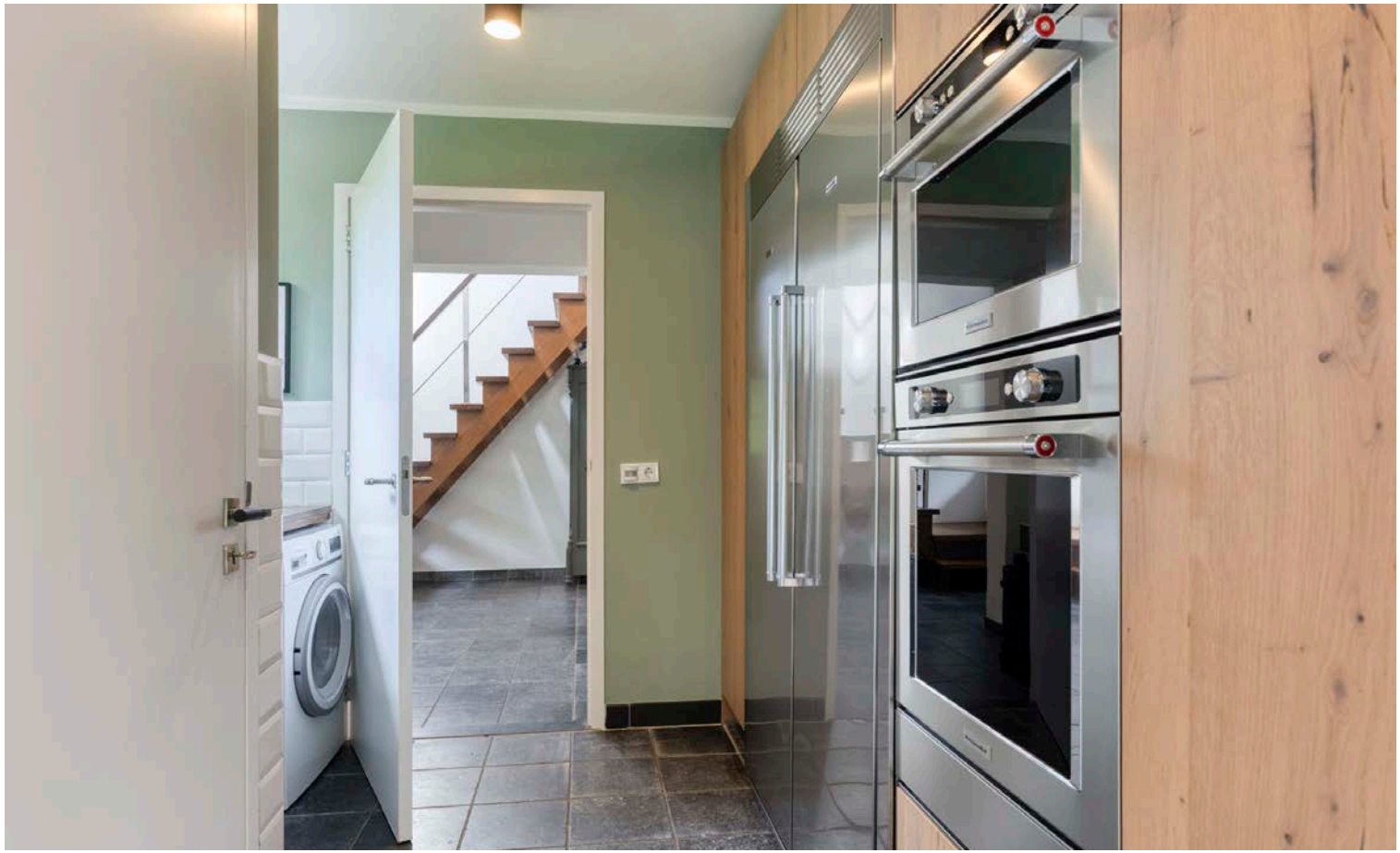

**FLINK GEÏNVESTEERD**

Dick en Marieke hebben in de loop der jaren het nodige aangepakt in en om het huis. De keuken en bijkeuken werden vernieuwd, er kwam een elektrische poort, een fietsenhok bij de ingang en kasten in de grote slaapkamer. Een stalen deur van de hal naar de woonkamer en een nieuwe deur naar de bijkeuken maakten het plaatje compleet. “En met de zonnepanelen en de accu in de kelder halen we flink wat uit onze eigen energie”, vertellen ze.

VEEL LICHT EN VERBINDING MET BUITEN

## KOKEN MET UITZICHT

“De keuken is absoluut onze favoriete plek”, geven Dick en Marieke aan. “Veel licht, verbinding met buiten en je hebt er de mogelijkheid om uitgebreid te koken terwijl je ‘aanspraak’ hebt. Dankzij de veranda kunnen van maart tot oktober de tuindeuren open en zit je ook bij regen nog droog buiten.”

## RUIMTE VOOR GROOT EN KLEIN

De woonkamer is groot genoeg voor een gezellig kerstdiner met de hele familie aan een lange tafel. Dick en Marieke hebben hier zelfs ooit een diner voor 28 man georganiseerd. Buiten leent de tuin zich voor Italiaans tafelen, een pizzaoven of gewoon een goede barbecue. “Zelfs een buitenbioscoop hebben we hier al gehad”, lachen de eigenaren. “En je vindt altijd wel een plekje om van de zon of juist van de schaduw te genieten.”

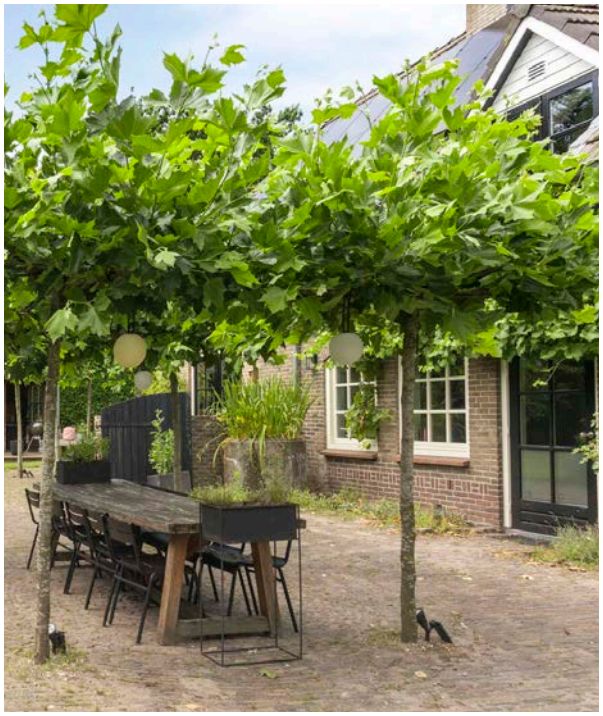

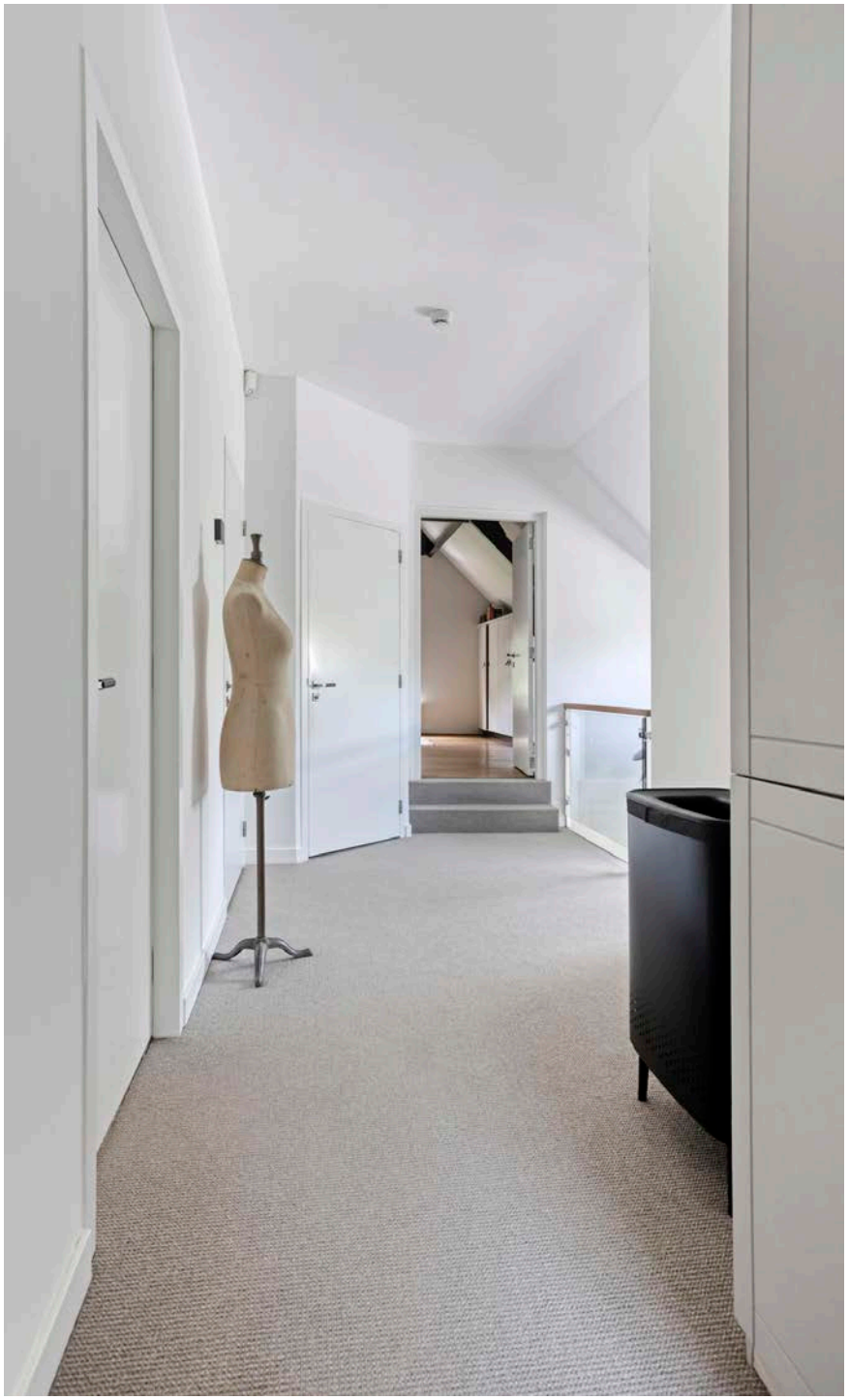

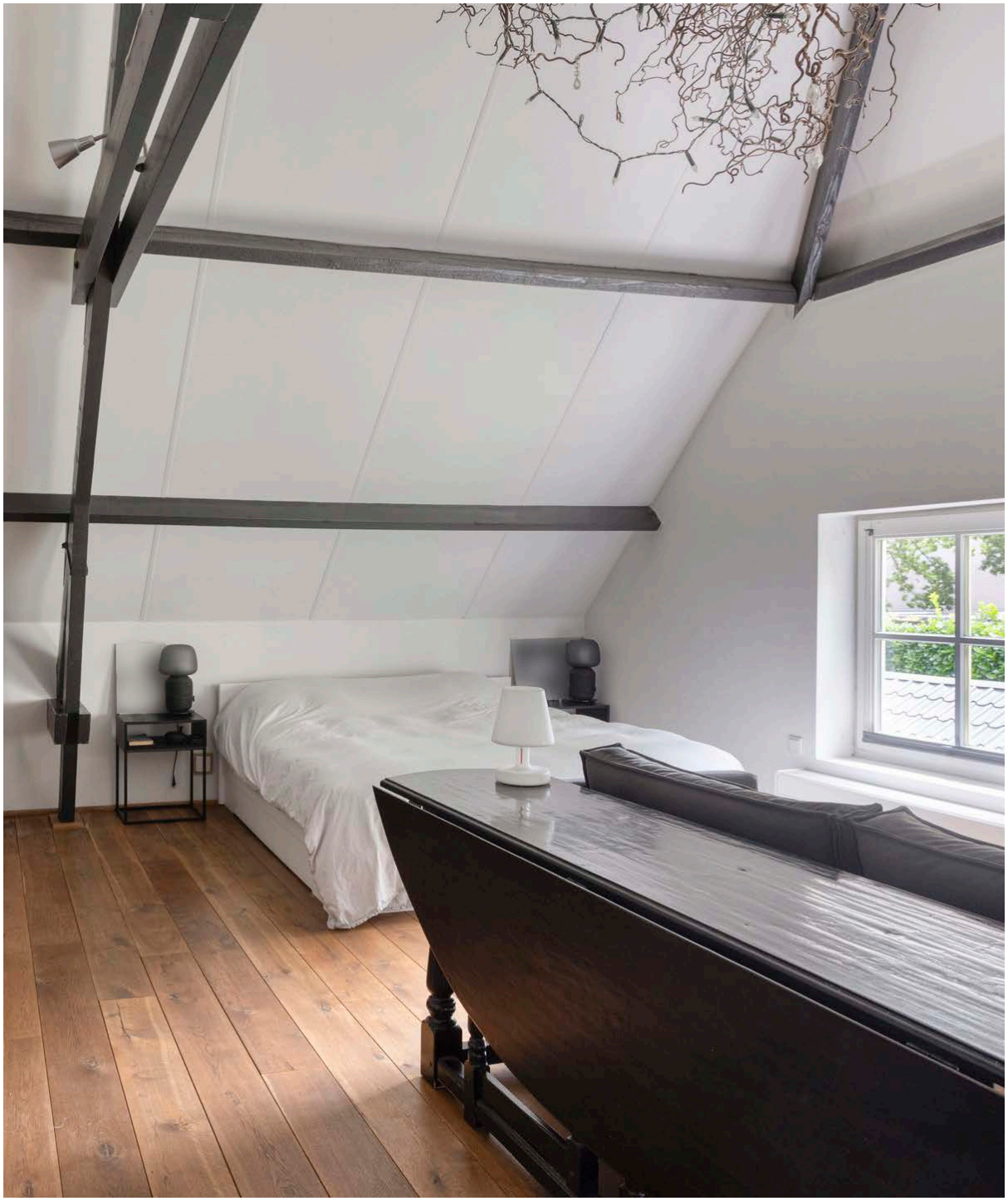

## KAMERS NAAR EIGEN WENS

Van de vier kleine slaapkamers maakten Dick en Marieke twee grote. “Maar dat is makkelijk weer terug te draaien”, zeggen ze. Daarmee is het huis geschikt voor een jong gezin, maar net zo goed voor een gezin met pubers. Rondom het huis is er ruimte in overvloed: voor jonge kinderen om te spelen, en voor iets oudere kinderen om samen te ‘hangen’.

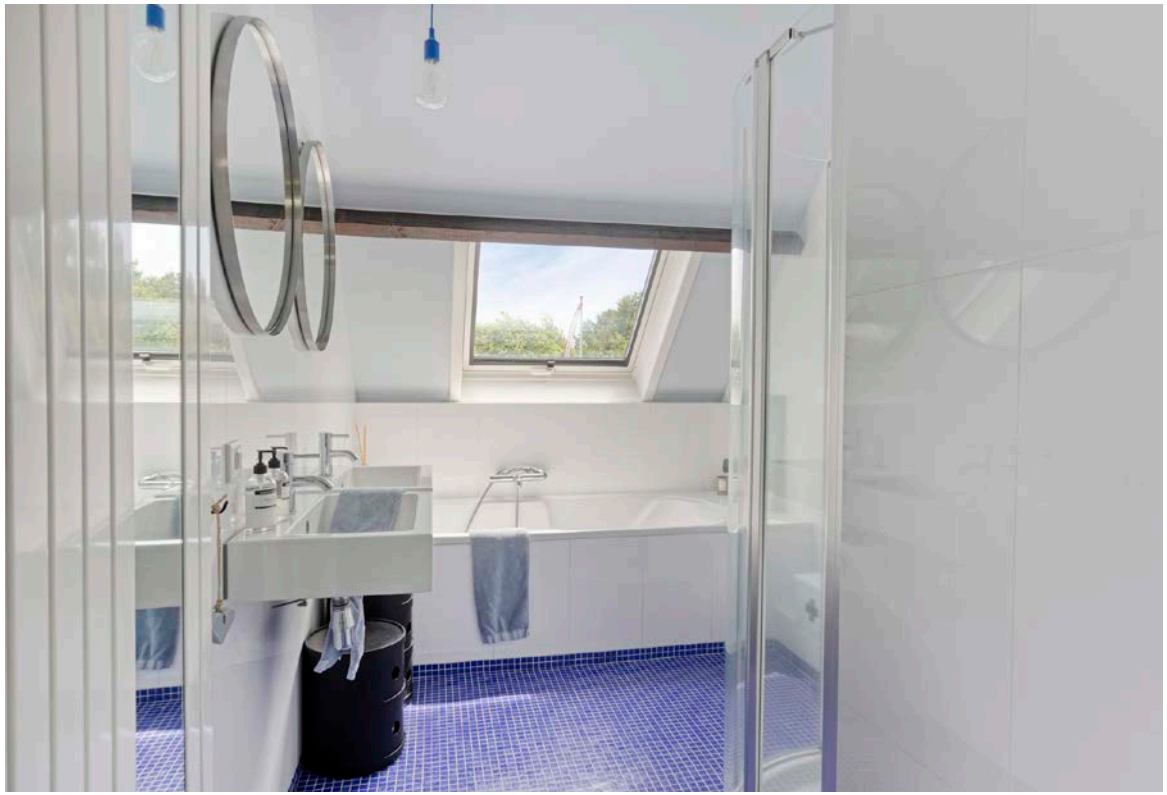

**RUSTIG WONEN**

De rust stopt niet bij de voordeur. Omdat de straat doodloopt, komt er alleen bestemmingsverkeer. “De buren variëren van gezinnen met kleine kinderen tot stellen van rond de zestig”, vertellen Dick en Marieke. “Je kunt bij elkaar terecht, maar mensen laten elkaar ook met rust. Sinds we een minibieb bij de oprit hebben, hebben we natuurlijk genoeg gezellige gesprekken. De natuur is trouwens altijd dichtbij, met het Bomenpark om de hoek en de Maashorst op slechts een kwartiertje rijden.”

VERSTOPT ACHTER HET GROEN

**Nieuwsgierig naar dit verscholen plekje in Heesch?**

**Kom kijken en zie wat deze plek zo mooi maakt!**

EVELIEN
PLOEGMAKERS
MAKELAARDIJ

**evelienploegmakers.nl**